Zeldzame Rassen Overleg

10 december 2022

SZH
VOOR LEVEND ERFGOED

Vandaag

Ontdekken van de kracht van het collectief
met ruimte voor diversiteit

Programma

10.00 u	Welkom
10.05 u	Interactief deel
10.30 u	Presentatie van SZH
10.40 u	Presentatie van het CGN
10.50 u	Korte pauze
11.00 u	Introductie van de thema's - Dierenwelzijn (en fokkerij) - Uitzonderingen (en subsidies) binnen wet- en regelgeving voor de zeldzame rassen - Ondernemen met zeldzame rassen - Werven van liefhebbers en fokkers
11.20 u	Themaronde 1
11.45 u	Themaronde 2
12.10 u	Terugkoppeling van de themarondes en afronding van het ochtendprogramma
12.30 – 13.30	Lunch en ruimte om verder met elkaar van gedachten te wisselen over alles wat deze ochtend ter tafel is gekomen.

Kennismaking

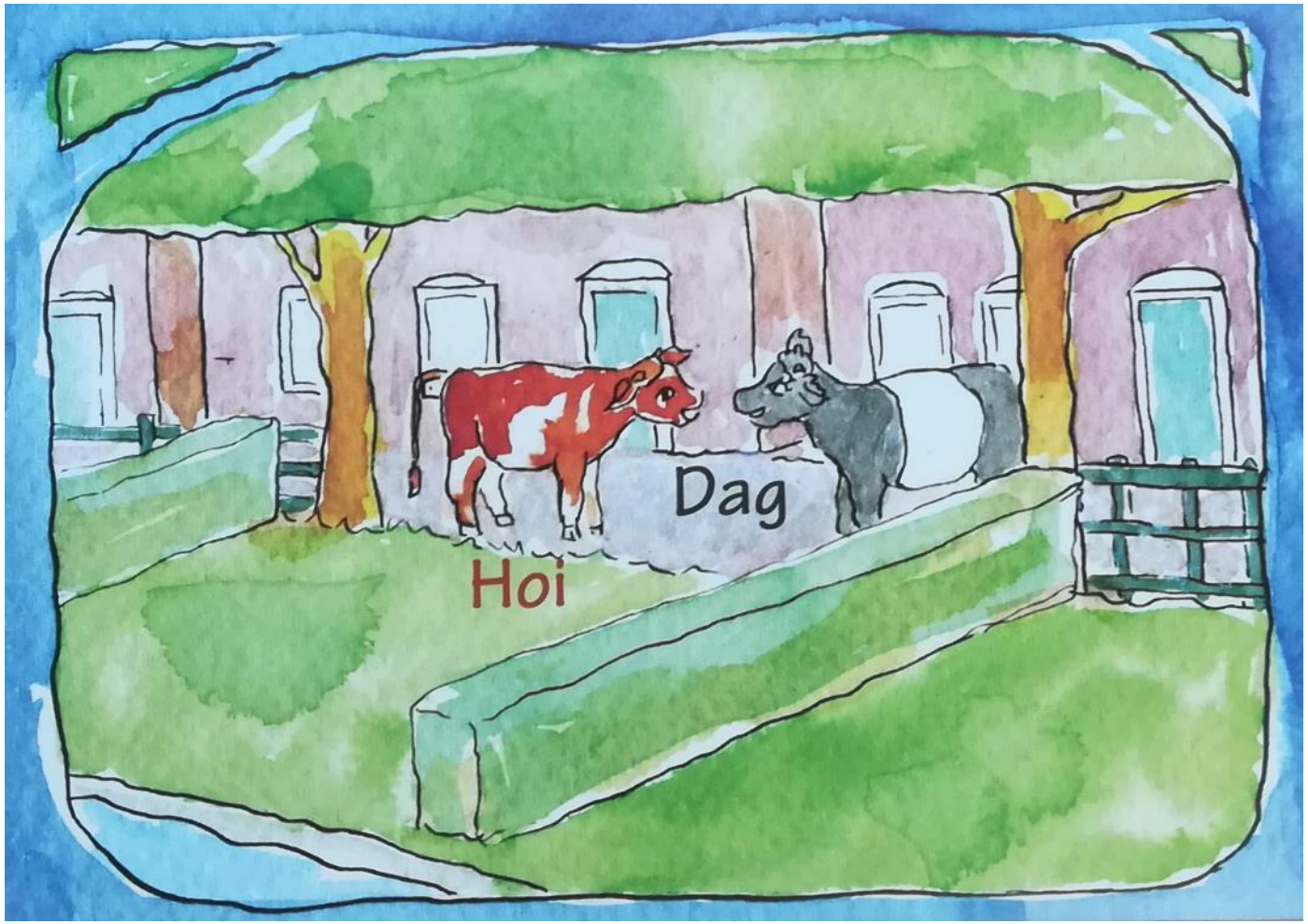

De rassen

Nederlands landvarken

Nederlandse bonte geit

Nederlandse landgeit

Mergellandschaap

Fries en Zeeuws melkschaap

Groninger paard

Kooikerhondje

Brabanter

Chaams hoen

Twentse landgans

Noord-Hollandse krombekeend

Deilenaar

Zwarte bij

Belang van behoud

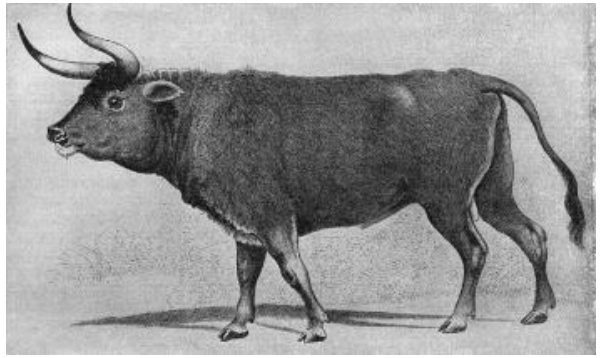

Waarde van levend erfgoed

- Voor vergroten biodiversiteit
- Voor het veiligstellen van onze voedselbronnen
- Voor behoud van onze identiteit
- Voor een vitaal platteland
- Voor een variatie aan smaken
- Voor een duurzame voedselproductie
- Voor versterking band boer burger; verbeteren relatie mens en dier

zonder houders geen toekomst

Het werkveld

- Rasorganisaties en stamboeken, van CRV tot Nederlandse Sabelpootclub
- Boeren, van biologische boeren met 150 stuks melkvee tot zorgboeren en bed and breakfast met 10 zwartbles schapen.
- Natuur Milieu Educatie Centra, musea en stadsboerderijen
- Natuur organisaties, terrein beherende instanties en landgoedeigenaren, toeristische organisaties
- Producenten, slachterijen, restaurants en chefkoks
- Scholen, van BSO tot groenschool en universiteit
- Centrum voor Genetische bronnen Nederland (CGN)
- Beleidsmakers en bestuurders, gemeentelijk tot internationaal
- SAVE netwerk, Nederlandse Belangenvereniging voor Hobbyhouders, Slowfood, stichting de Oerakker
- ……

SZH
VOOR LEVEND ERFGOED

Evaluatie

- Vanaf 2008: ondersteuning van ministerie van LNV
- Evaluatie Bartels 2010-2015
  - Neerwaartse spiraal
  - Vergrijzing groot risico
- Evaluatie Technopolis 2016-2020
  - Belang van Paraplubestand
  - Verantwoordelijkheid LNV
  - Kwetsbaarheid van SZH én van rasorganisaties
  - Kracht SZH
  - Ontwikkelingen in landbouw

SZH
VOOR LEVEND ERFGOED

Meerjarenplan

Hoofddoel

Fokkers en houders van zeldzame rassen **ondersteunen** in het houden van en ondernemen met zeldzame rassen. Dit doen we door het stimuleren van **kennisuitwisseling** over organisatie, communicatie, fokbeleid, registratie en het benutten van de rassen bij rasorganisaties. Daar waar knellende **regelgeving** het houden en benutten van zeldzame rassen belemmert, en daarmee risico op **uitsterven** wordt vergroot, wordt dit aangekaart bij beleidsmakers en leveren we een actieve bijdrage in het aandragen van oplossingen. En door promotie en educatie over de **waarde** van het behoud en de kwaliteiten van de rassen worden nieuwe en jongere gebruikers en liefhebbers voor ons levend erfgoed **geworven** en aan hen **handvatten** geboden.

Subdoelen en aanpak

Inventariseren knelpunten
- Platforms

Ondersteunen rasorganisaties
- Workshops en bijeenkomsten
- Ras van het jaar
- Fokkerijondersteuning in nauwe samenwerking met CGN

Ondersteunen stimuleren van inzet duurzaam gebruik genetische bronnen
- Beleidsondersteuning
- Diersubsidieregelingen uitvoerbaar maken

Behoeden voor uitsterven bijv. bij dierziekte uitbraak
- Communicatie en voorlichting
- Dossiers

Professionaliseren dierhouderij
- (praktijk) onderzoek en voorlichting via koplopers

Voorlichting en educatie
- Onderwijs
- Social media
- Maatschappij breed
- Toekomstige houders

Diersubsidie, een mijlpaal

Claim op Europees geld voor levend erfgoed

SASKIA VAN WESTHREENEN

Fosfaatregels pakten desastreus uit voor het Fries roodbont

DEN HAAG Nederland bestemt te weinig Europees geld voor de instandhouding van zeldzame dierenrassen. De Stichting Zeldzame Huisdierrassen (SZH) komt in actie.

Populatiegrootte zeldzame landbouwhuisdieren

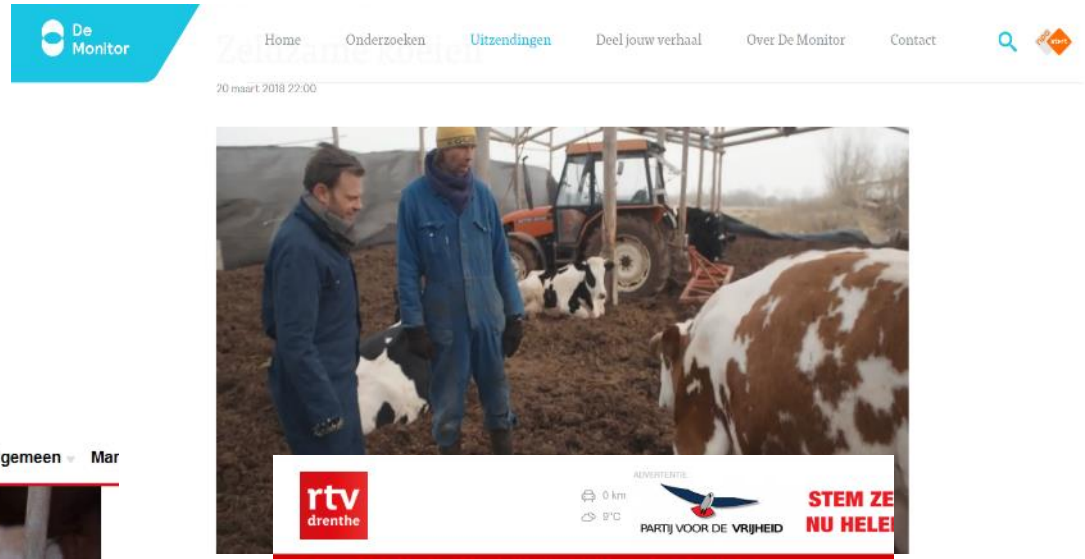

De Monitor

Home | Onderzoeken | Uitzendingen | Deel jouw verhaal | Over De Monitor | Contact

20 maart 2018 22:00

NIEUWE OOGST

Veehouderij | Akker- & Tuinbouw | Algemeen | Mar

NIEUWS

© Stichting Blaarkop

Veehouder blij met vooruitzicht financiële steun zeldzame runderen

MELKVEE PIETER STOKKERMANS 09 JUL 2018 OM 14:53UUR

Een erkenning voor de inspanningen die worden verricht om zeldzame rassen in stand te houden. Stichting Zeldzame Huisdierrassen en melkveehouders zijn blij met het vooruitzicht van financiële ondersteuning.

rtv drenthe

PARTIJ VOOR DE VRIJHEID

STEM ZE NU HELE

Nieuws | Sport | Economie | Weer | TV | Radio | Op Tjak

DONDERDAG 5 JULI 2018, 23:38

DEEL DIT ARTIKEL:

Tweede Kamer vindt oplossing voor zeldzame koeienrassen

Paraplubestand

Op 1 jan 2022 gevlagd:

10.717 zeldzame runderen

5.669 zeldzame schapen

2.121 zeldzame geiten

PARAPLUBESTAND
ZELDZAME RASSEN GEVLAGD IN I&R

Protocol isolatie herkauwers en varkens van zeldzame Nederlandse rassen bij dierziekte-uitbraak – akkoord bevonden door NVWA (2018)

Ambassadeurs

Nieuw in 2022:

Naturij Drachten

Aeres Barneveld

57 fokcentra

16 educatieve centra

20 ZeldzaamLEKKER centra

Ondersteund met materialen

Rasorganisaties aangeschreven

Ras van het jaar

Dag van de Watervogel

Vogelgriep

Nieuwe liefhebbers

Gans op het bord

Inteelt

Registratie

Doden van dieren

2022 in beeld

Dinamo Fonds

vSKBN

18 jul

92.000 euro voor welzijn van 4.000 zeldzame heideschapen

2023

Platformbijeenkomsten zeldzame rassen

Elkaar ontmoeten tijdens de Biobeurs: 18 & 19 januari 2023

SZH
VOOR LEVEND ERFGOED